



## INSTITUTO DE PREVIDÊNCIA DOS SERVIDORES PÚBLICOS MUNICIPAIS DE PELOTAS

### RELATÓRIO MENSAL DE INVESTIMENTOS

No Brasil, houve uma leve tendência de melhora. O Real se apreciou pouco mais de 1% frente ao Dólar. A curva de juros teve um pequeno movimento na parte curta, enquanto a parte mais longa apresentou um fechamento mais significativo, e o índice Ibovespa subiu mais de 2 % no mês. Parte dessa melhora pode ser explicada pelo novo arcabouço fiscal que, apesar de não ser ideal, mostrou a disposição do governo em atingir resultados mais favoráveis de superávit primário ao longo do mandato. Além disso, os dados têm deixado claro que o Brasil está passando por um grande choque positivo de oferta agrícola em 2023, que irá se traduzir em maior crescimento do PIB, maior saldo comercial e, possivelmente, menor inflação de alimentos do que se supunha anteriormente. Dessa forma, os analistas têm revisado suas projeções para melhor ao longo do tempo. Uma outra consequência é o câmbio mais apreciado, pela maior disponibilidade de saldo cambial. Para os próximos meses, será importante monitorar a tramitação do novo arcabouço fiscal, bem como as propostas para aumentar a arrecadação tributária. Outro foco de análise é a redução da inflação, que tem ocorrido aos poucos, a um ritmo lento. O Banco Central do Brasil aguarda dados melhores para iniciar uma redução da taxa de juros.

No mês de abril de 2023 o Prevpel alcançou um Patrimônio Líquido de R\$ 466.191.458,67 no Plano Previdenciário, R\$ 512.390,44 Plano Financeiro e R\$ 2.400.575,33 na Taxa de Administração. Os rendimentos obtidos no mês, foram no total de R\$ 3.901.674,19, rentabilidade atingida de 0,84%, sendo que a acumulada ficou 4,56% acima da meta (IPCA + 5,05%), total de R\$ 20.003.410,55.

Pelotas, 30 maio de 2023

\*Composição da Carteira de Investimentos e gráficos em anexo.

MARIA GENESSI  
GARCIA:45021899015

Assinado de forma digital por  
MARIA GENESSI  
GARCIA:45021899015  
Dados: 2023.10.24 09:10:28 -03'00'

Composição da Carteira				
	abr/23			
	R\$	%	Rentabilidade mês	
<b>PLANO PREVIDENCIÁRIO</b>				
BANRISUL FOCO IRF-M 1 FI RENDA FIXA	R\$ 23.530.206,88	5,02%	R\$	196.178,68
BANRISUL FOCO IDKA IPCA 2A FI RENDA FIXA	R\$ 43.105.063,62	9,19%	R\$	320.746,73
BANRISUL FOCO IRF-M FI RENDA FIXA LP	R\$ 2.527.436,81	0,54%	R\$	18.644,41
BANRISUL RPPS II FI RENDA FIXA	R\$ 13.337.305,66	2,84%	R\$	175.214,15
BANRISUL FOCO IMA-B FI RENDA FIXA LP	R\$ 1.970.955,80	0,42%	R\$	22.658,86
BANRISUL ABSOLUTO FI RENDA FIXA LP	R\$ 54.862.970,00	11,70%	R\$	474.255,93
BANRISUL RPPS FI RENDA FIXA	R\$ 31.811.191,91	6,78%	R\$	160.921,59
ISHARES IBOVESPA FUNDO DE ÍNDICE (BOVA11)	R\$ 2.729.208,95	0,58%	R\$	73.530,34
BB TÍTULOS PÚBLICOS IPCA FI RENDA FIXA PREVIDENCIÁRIO	R\$ 16.257.787,91	3,47%	R\$	153.116,59
BB IPCA III FI RENDA FIXA PREVIDENCIÁRIO CRÉDITO PRIVADO	R\$ 12.424.322,19	2,65%	R\$	98.021,36
BB TÍTULOS PÚBLICOS IPCA VI FI RENDA FIXA PREVIDENCIÁRIO	R\$ 4.011.839,88	0,86%	R\$	20.372,15
BB TÍTULOS PÚBLICOS IPCA III FI RENDA FIXA PREVIDENCIÁRIO	R\$ 844.803,07	0,18%	R\$	4.304,61
BB ATIVA PLUS FIC RENDA FIXA LP	R\$ 22.290.584,55	4,75%	R\$	138.960,37
BB TÍTULOS PÚBLICOS XXI FI RENDA FIXA PREVIDENCIÁRIO	R\$ 22.909.061,71	4,88%	R\$	116.880,75
BB JUROS E MOEDAS FIC MULTIMERCADO LP	R\$ 7.528.319,43	1,60%	R\$	64.737,39
BB TÍTULOS PÚBLICOS VÉRTICE 2027 FI RENDA FIXA PREVIDENCIÁRIO	R\$ 26.942.358,12	5,74%	R\$	355.112,70
BB TÍTULOS PÚBLICOS X FI RENDA FIXA PREVIDENCIÁRIO	R\$ 784.236,38	0,17%	R\$	3.983,00
BB PERFIL FIC RENDA FIXA REFERENCIADO DI PREVIDENCIÁRIO LP	R\$ 22.740.459,08	4,85%	R\$	199.934,19
BB IMA-B 5 FIC RENDA FIXA PREVIDENCIÁRIO LP	R\$ 19.012.845,48	4,05%	R\$	162.434,69
BRADESCO PREMIUM FI RENDA FIXA REFERENCIADO DI	R\$ 9.336.943,99	1,99%	R\$	82.957,73
SANTANDER TÍTULOS PÚBLICOS PREMIUM FIC RENDA FIXA REFERENCIADO DI	R\$ 506.653,43	0,11%	R\$	4.440,32
LF IPCA SANTANDER (22/08/2024)	R\$ 538.783,00	0,11%	R\$	6.113,72
LF IPCA SANTANDER (19/11/2024)	R\$ 535.678,93	0,11%	R\$	5.950,96
ITAÚ INSTITUCIONAL GLOBAL DINÂMICO FIC RENDA FIXA LP	R\$ 3.737.205,11	0,80%	R\$	30.784,04
ITAÚ INSTITUCIONAL OPTIMUS FIC RENDA FIXA LP	R\$ 4.584.620,06	0,98%	R\$	31.939,87
SICREDI INSTITUCIONAL IRF-M FI RENDA FIXA LP	R\$ 8.539.783,05	1,82%	R\$	78.885,26
SICREDI LIQUIDEZ EMPRESARIAL FI RENDA FIXA	R\$ 30.263.161,19	6,45%	R\$	263.788,49
CAIXA BRASIL IDKA IPCA 2A TÍTULOS PÚBLICOS FI RENDA FIXA LP	R\$ 14.690.659,05	3,13%	R\$	99.466,77
CAIXA JUROS E MOEDAS FI MULTIMERCADO LP	R\$ 3.602.877,11	0,77%	R\$	27.026,84
CAIXA BRASIL IDKA PRÉ 2A FIC RENDA FIXA LP	R\$ 1.063.833,00	0,23%	R\$	8.340,00
CAIXA BRASIL GESTÃO ESTRATÉGICA FIC RENDA FIXA	R\$ 2.752.038,17	0,59%	R\$	23.817,73
CAIXA R5 TÍTULOS PÚBLICOS FI RENDA FIXA LP	R\$ 5.901.987,10	1,26%	R\$	49.831,59
CAIXA BRASIL 2023 TÍTULOS PÚBLICOS FI RENDA FIXA	R\$ 11.273.447,23	2,40%	R\$	105.809,75
CAIXA CAPITAL PROTEGIDO BOLSA DE VALORES V FIC MULTIMERCADO LP	R\$ 1.045.001,08	0,22%	R\$	14.395,23
CAIXA BRASIL IMA-B 5 TÍTULOS PÚBLICOS FI RENDA FIXA LP	R\$ 22.415.141,36	4,78%	R\$	196.685,49
CAIXA BRASIL 2024 I TÍTULOS PÚBLICOS FI RENDA FIXA	R\$ 5.410.124,58	1,15%	R\$	27.531,48
CAIXA BRASIL 2024 III TÍTULOS PÚBLICOS FI RENDA FIXA	R\$ 10.372.263,80	2,21%	R\$	52.653,49
<b>TOTAL PLANO PREVIDENCIÁRIO</b>	<b>R\$ 466.191.158,67</b>	<b>99%</b>	<b>R\$</b>	<b>3.870.427,25</b>
<b>PLANO FINANCEIRO</b>				
BANRISUL FOCO IMA G FI RENDA FIXA LP	R\$ 512.390,44	0,11%	R\$	12.271,87
<b>TOTAL PLANO FINANCEIRO</b>	<b>R\$ 512.390,44</b>	<b>0,11%</b>	<b>R\$</b>	<b>12.271,87</b>
<b>TAXA ADMINISTRATIVA</b>				
BANRISUL SOBERANO FI RENDA FIXA SIMPLES LP	R\$ 2.400.575,33	0,51%	R\$	18.975,07
<b>TOTAL TAXA ADMINISTRATIVA</b>	<b>R\$ 2.400.575,33</b>	<b>0,51%</b>	<b>R\$</b>	<b>18.975,07</b>
	<b>R\$ 469.104.124,44</b>	<b>100%</b>	<b>R\$</b>	<b>3.901.674,19</b>

**MOVIMENTAÇÃO DO MÊS:**

Fundo de Investimento	CNPJ	Data	Valor
BANRISUL FOCO IDKA IPCA 2A FI RENDA FIXA	21.007.180/0001-03	19/04/2023	R\$ 1.500.000,00
BANRISUL FOCO IDKA IPCA 2A FI RENDA FIXA	21.007.180/0001-03	06/04/2023	-R\$ 230.000,00
BANRISUL FOCO IRF-M FI RENDA FIXA LP	16.844.885/0001-45	20/04/2023	R\$ 800.000,00
BANRISUL FOCO IRF-M FI RENDA FIXA LP	16.844.885/0001-45	17/04/2023	R\$ 204.000,00
BANRISUL FOCO IMA-B FI RENDA FIXA LP	16.844.890/0001-58	19/04/2023	R\$ 1.500.000,00
ISHARES IBOVESPA FUNDO DE ÍNDICE (BOVA11)	10.406.511/0001-61	11/04/2023	-R\$ 203.865,03
BB IMA-B 5 FIC RENDA FIXA PREVIDENCIÁRIO LP	03.543.447/0001-03	19/04/2023	R\$ 1.015.000,00
CAIXA BRASIL IDKA IPCA 2A TÍTULOS PÚBLICOS FI RENDA FIXA LP	14.386.926/0001-71	19/04/2023	R\$ 1.000.000,00
SICREDI INSTITUCIONAL IRF-M FI RENDA FIXA LP	13.081.159/0001-20	20/04/2023	R\$ 1.000.000,00
BANRISUL FOCO IMA G FI RENDA FIXA LP	04.828.795/0001-81	28/04/2023	-R\$ 465.000,00
BANRISUL SOBERANO FI RENDA FIXA SIMPLES LP	11.311.874/0001-86	06/04/2023	R\$ 100.000,00
BANRISUL SOBERANO FI RENDA FIXA SIMPLES LP	11.311.874/0001-86	19/04/2023	R\$ 200.000,00
BANRISUL SOBERANO FI RENDA FIXA SIMPLES LP	11.311.874/0001-86	27/04/2023	-R\$ 35.000,00
<b>Total Aplicações</b>			<b>R\$ 7.319.000,00</b>
<b>Total Resgates</b>			<b>-R\$ 933.865,03</b>

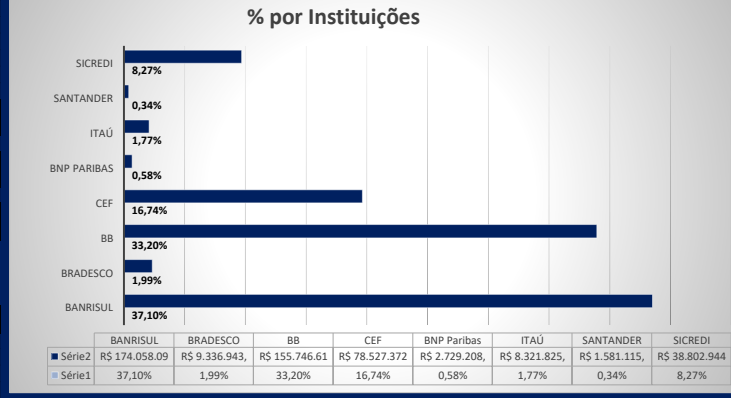
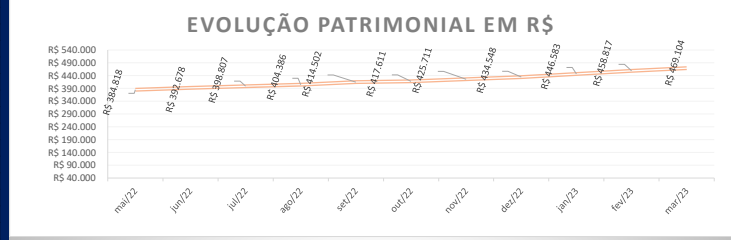
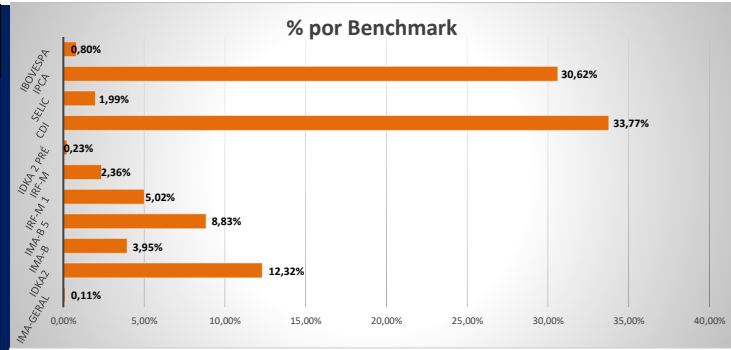

2023	Rendimento do mês (R\$)	Rendimentos do mês (%)	Rentabilidade Acumulada (%)	Meta Atuarial Acumulada IPCA +5,05%
Janeiro	R\$ 5.284.880,75	1,23%	1,23%	0,94%
Fevereiro	R\$ 4.973.823,53	1,13%	2,37%	2,21%
Março	R\$ 5.843.032,08	1,29%	3,69%	3,36%
Abril	R\$ 3.901.674,19	0,84%	4,56%	4,42%
Maio				
Junho				
Julho				
Agosto				
Setembro				
Outubro				
Novembro				
Dezembro				
<b>TOTAL</b>	<b>R\$ 20.003.410,55</b>			